СПБ ГБУ "ЦБС ПЕТРОГРАДСКОГО РАЙОНА"
ЦЕНТРАЛЬНАЯ РАЙОННАЯ ДЕТСКАЯ БИБЛИОТЕКА
ИННОВАЦИОННЫЙ ЦЕНТР ДЕТСКОГО ЧТЕНИЯ «БИБЛИОТЕКА КНИЖНЫХ ГЕРОЕВ»

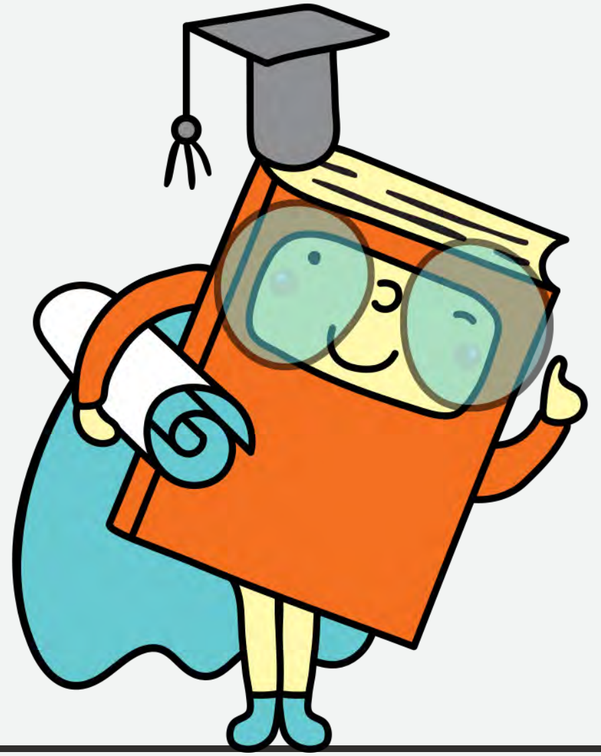

ДЛЯ ШКОЛЫ, ЭКСКЛЮЗИВНО

Индивидуальная работа библиотеки
со школьными коллективами по их запросам

ИННОВАЦИОННЫЙ ЦЕНТР
ДЕТСКОГО ЧТЕНИЯ

БИБЛИОТЕКА КНИЖНЫХ ГЕРОЕВ

СТАНЬ СУПЕРГЕРОЕМ КНИЖНОЙ ВСЕЛЕННОЙ!

НАШИ КОНТАКТЫ

Санкт-Петербург, ул. Ленина, д. 20
+7 812 246-77-78
petr-crdb@mail.ru
vk.com/crdbpetr
t.me/dnevnikgeroy

ЧТО ЧИТАЮТ ДЕТИ МИРА

РАБОТА С КНИГАМИ КОЛЛЕКЦИИ IBBY

твоя вода

крышечки доброты

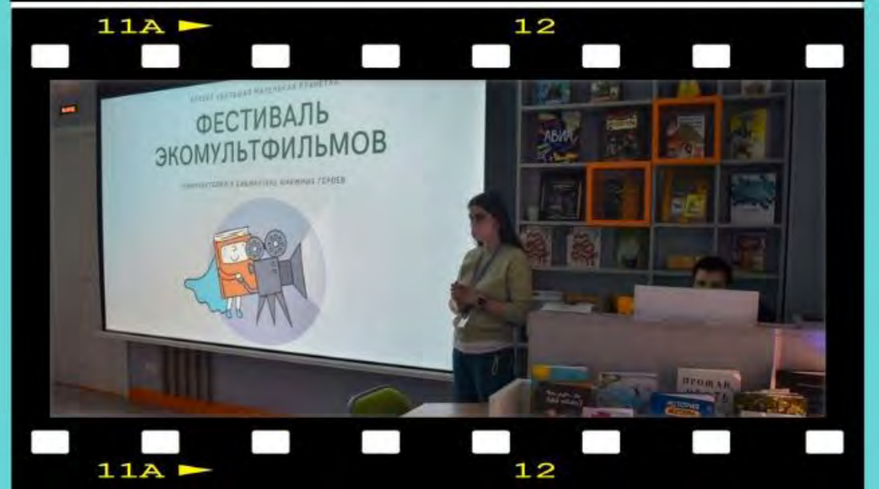

БОЛЬШАЯ МАЛЕНЬКАЯ ПЛАНЕТА

ЭКОЛОГИЧЕСКИЙ ПРОЕКТ БИБЛИОТЕКИ

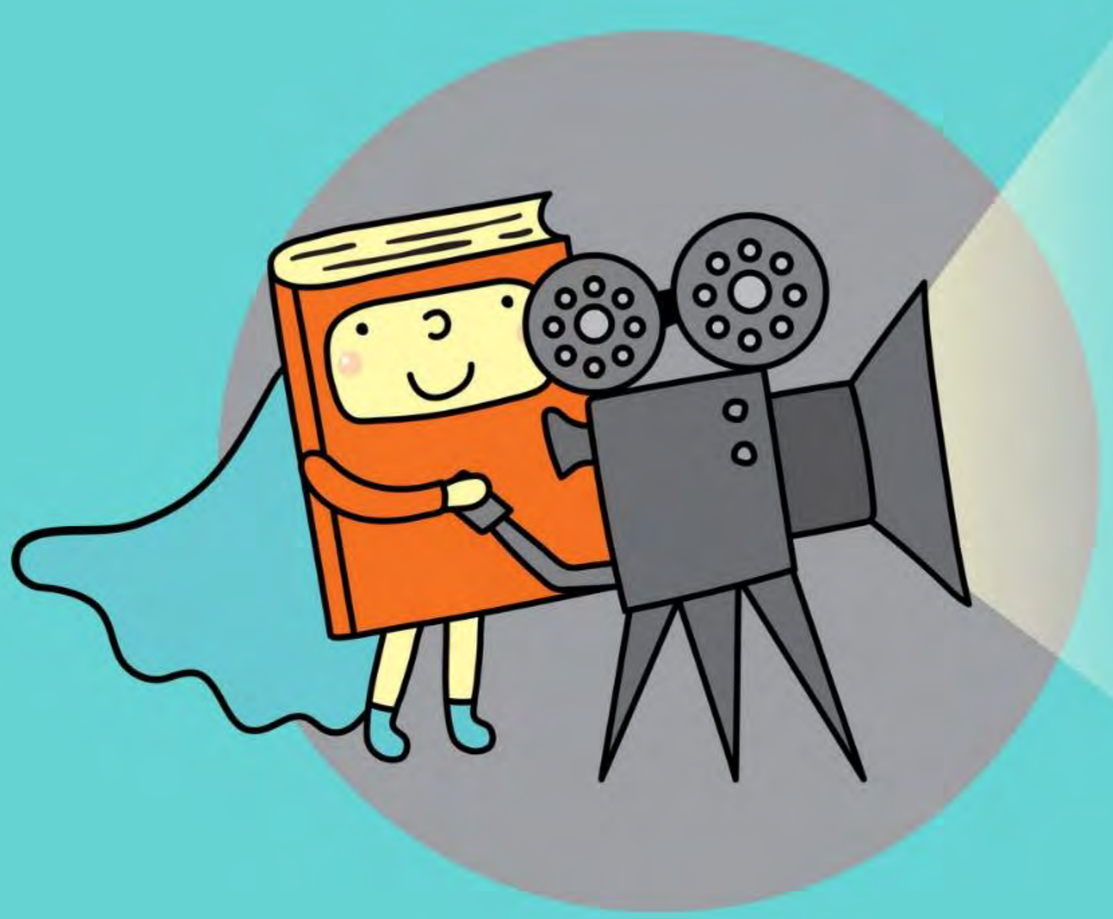

ГЕРОЙ В ЭФИРЕ

ЦЕНТР ДЕТСКОЙ МУЛЬТИМЕДИЙНОЙ ЖУРНАЛИСТИКИ

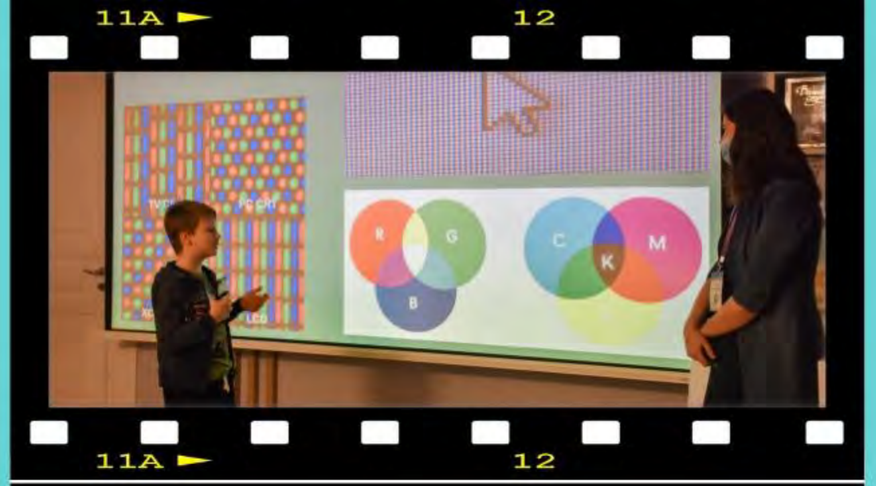

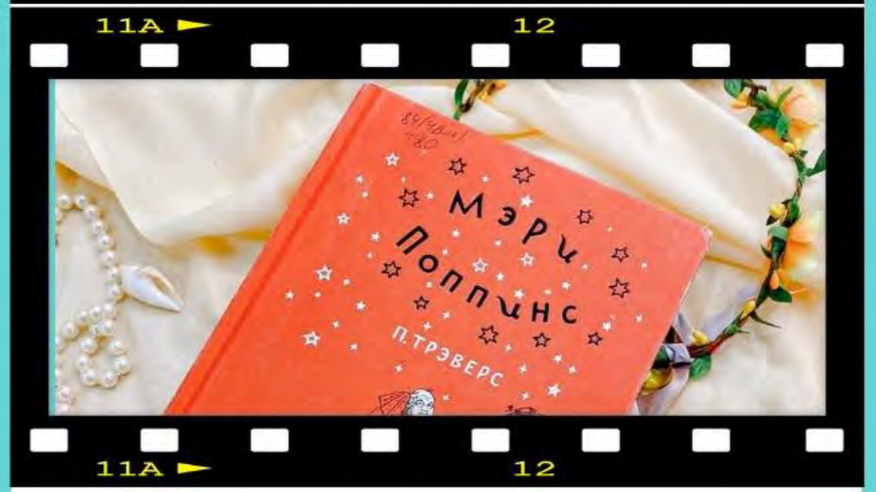

Я НЕ ВЕРЮ В МОНСТРОВ

АНТИБУЛЛИНГОВЫЙ ПРОЕКТ

Работа со школами в рамках проекта «Я не верю в монстров»

Работа со школами в рамках проекта «Я не верю в монстров»

Работа со школами в рамках проекта «Я не верю в монстров»

ГИМНАЗИИ:

КОЛЛЕГИИ ПО ЛИТЕРАТУРЕ

ЧИТАТЕЛЬ XXI ВЕКА:
ДВИЖЕНИЕ В СТОРОНУ КНИГИ

ГИМНАЗИИ:

КОЛЛЕГИИ ПО ЛИТЕРАТУРЕ

ИГРАЕМ В КНИГИ:
ВРЕМЯ ВСЕГДА ХОРОШЕЕ!

ГИМНАЗИИ

ИГРАЕМ В КНИГИ: ГОГОЛЬ-МОГОЛЬ

ШКОЛЫ

«Я ХОЧУ В ШКОЛУ?!»:
ПРОЕКТИРОВАНИЕ ШКОЛЫ БУДУЩЕГО

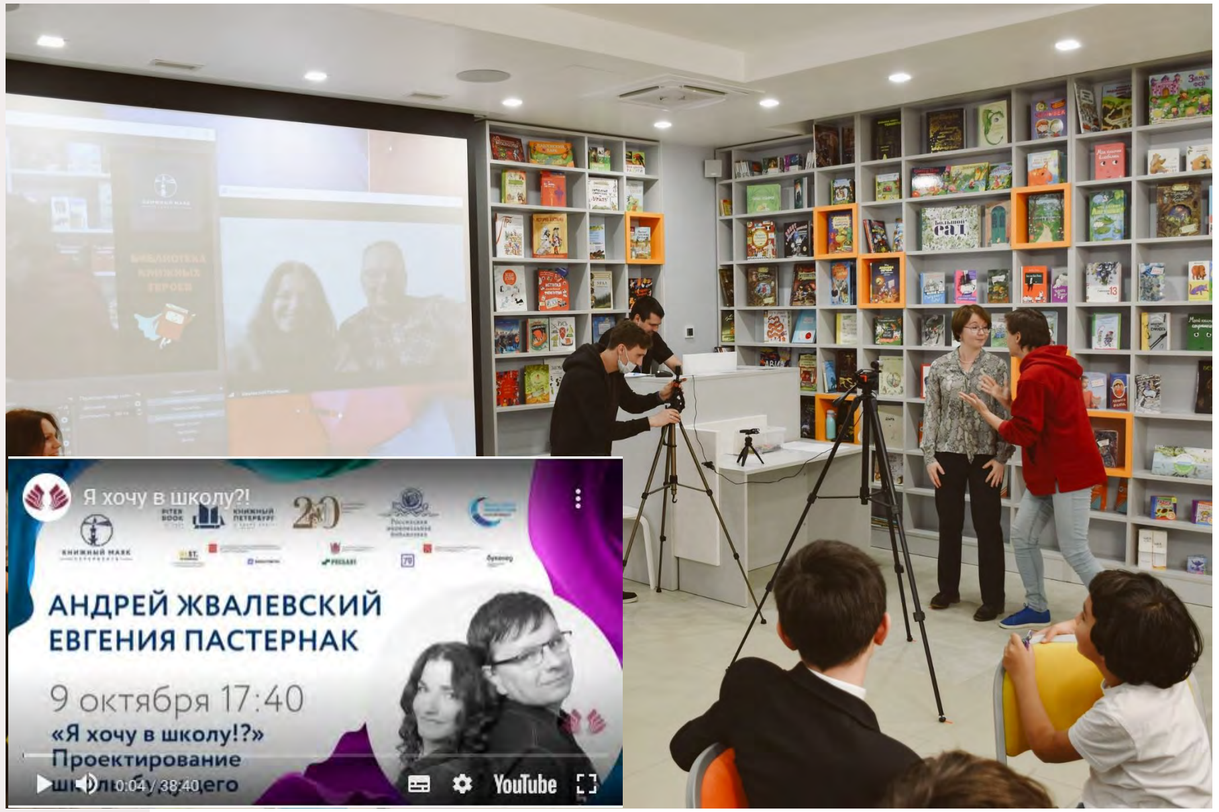

ШКОЛЫ

«Я ХОЧУ В ШКОЛУ?!»:

ПРОЕКТИРОВАНИЕ ШКОЛЫ БУДУЩЕГО

МОНТЕССОРИ-ШКОЛЫ

ВЫБИРАЮТ ДЕТИ

ШКОЛА НЕФОРМАЛЬНОГО ОБРАЗОВАНИЯ

АПЕЛЬСИН: МЕСТО КОМФОРТА И ПРОСТРАНСТВО ДЛЯ РАЗВИТИЯ

ШКОЛА НЕФОРМАЛЬНОГО ОБРАЗОВАНИЯ

АПЕЛЬСИН: МЕСТО КОМФОРТА И ПРОСТРАНСТВО ДЛЯ РАЗВИТИЯ

ДЛЯ ШКОЛЫ, ИНКЛЮЗИВНО

Мы продолжаем говорить об инклюзии вместе со специалистами детского чтения и приглашаем вас присоединиться к нашему разговору.

25 апреля в 12.00 в Библиотеке книжных героев состоится конференция «Особенный книжный герой» — это очная встреча для сотрудников школьных библиотек, работающих с читателями с особыми образовательными потребностями.

Вместе мы обсудим эффективные практики и технологии работы с инклюзией и поговорим о том, как сделать пространство библиотеки эффективным и полезным для детей с ОВЗ. Обменяемся имеющимся опытом и наметим перспективы сотрудничества в интересах детей. Мы уверены, что за инклюзией - будущее. В наших силах сделать так, чтобы библиотека стала пространством принятия, дружбы и совместного творчества

Если вам интересна эта тема, мы будем рады вашему участию.

Для участия в конференции необходимо зарегистрироваться по ссылке - https://docs.google.com/forms/d/1WMR66W13uiXNzAaqtyCb..

Если вы хотите получать рассылку о наших мероприятиях для профессионального сообщества, оставьте свои координаты в сообщениях нашей группы или отправив письмо на почту petr-crdb@mail.ru.

Если вы хотите принять участие в инклюзивной деятельности библиотеки, смело пишите нашему координатору Арине на почту petr-crdb@mail.ru или звоните по телефону 246-77-78.

ДЛЯ ШКОЛЫ ЭКСКЛЮЗИВНО

ДЛЯ ШКОЛЫ, ИНКЛЮЗИВНО

для школы эксклюзивно

СПАСИБО ЗА ВНИМАНИЕ!

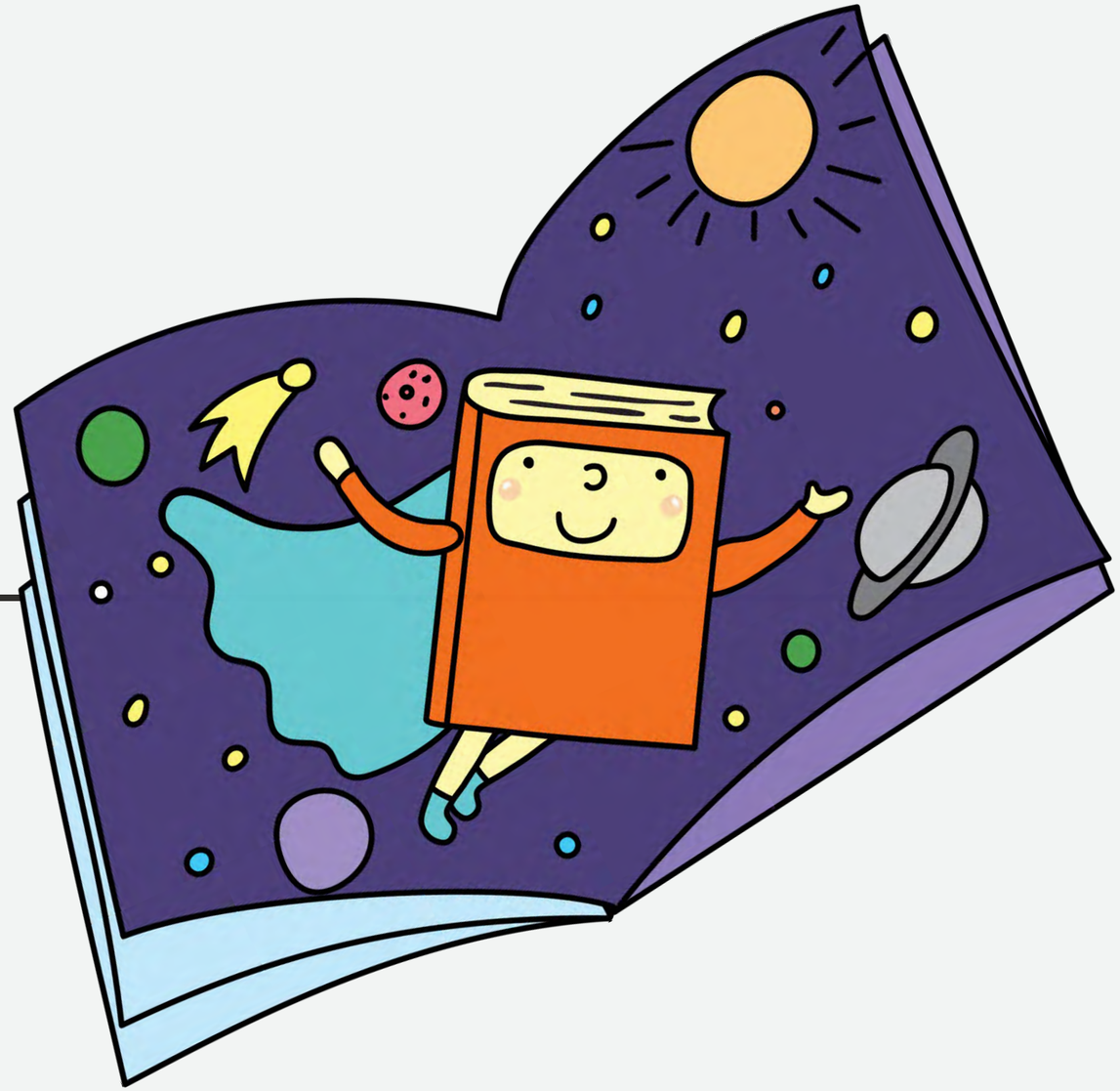

презентацию подготовила:
Шулаева Татьяна Николаевна –
библиограф ведущей категории
Центральной детской библиотеки
СПб ГБУ "ЦБС Петроградского района"